



Achat - Vente - Location - Gestion

188, avenue de Versailles - 75 016 PARIS - Tél : 01.45.30.11.06 - info@unappartenville.com

16^{ÈME} - RUE MICHEL ANGE

Studio - 16 m² - 8^{ème} étage sans ascenseur

En dernier étage, studio en très bon état, très lumineux sans vis-à-vis avec vue sur Paris, cuisine équipée ouverte, salle d'eau avec WC.

Prix : 157.000 € (Commission d'agence incluse)

IMMEUBLE	ÉLÉMENTS DE CONFORT
Type : ANCIEN (1930) - TRÈS BON ETAT	Orientation : EST
Immeuble : RDC + 8 Étage(s)	Porte Blindée : NON
Ravalement Ext. : TRÈS BON ETAT	Double Vitrage : OUI
Ravalement Int. : BON ÉTAT	Balcon : NON / Terrasse : NON
Cave : NON	Cheminées : NON / Moulures : NON
Chambre de Service : NON	HSP : 2,60 m
Ascenseur : NON	Chauffage : COLLECTIF
Interphone : OUI / Digicode : OUI	Eau Chaude : INDIV. ELECTRIQUE
Gardien : OUI	WC Séparés : non SANIBROYEUR
Parking : NON	Salle de Bains : NON / Salle d'Eau : OUI
Transport : M ^o Porte de ST CLOUD	EDF : CF. DDT
Appartement sur : Dégagée sur Paris	Nombre de Chambres : 0
INFORMATIONS FINANCIERES & ÉNERGETIQUES	
Taxe Foncière : 267 €/AN	DPE : 584kWhEP/m ² .an
Nb de lots : - Budget de charges : €/an	Étiquette : G
Charges de copropriété : 50 €/MOIS	GES : 98kg/m ² .an

SALON
(PARQUET)

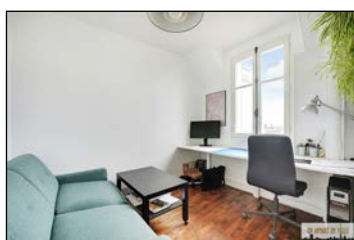

CUISINE
(CARRELAGE)



SALLE D'EAU
(CARRELAGE)



VUE

